ORGANIZZATO DA

DeCIBO Food is Life

CON IL SOSTEGNO DI

CAMERA DI COMMERCIO BERGAMO

PRO LOCO BARBARIGA

Agnelli SINCE 1907

CON LA COLLABORAZIONE DI

BERGAMO CHEESE VALLEYS UNESCO CREATIVE CITIES NETWORK GASTRONOMY

VisitBergamo

ARCHIVIO STORICO DIOCESANO BERGAMO

Bergamo Città dei Mille

Strada del Vino VALCALEPIO e dei Sapori della Bergamasca

CONSORZIO TUTELA VALCALEPIO

COMUNITÀ DELLE BOTTEGHE BERGAMO ALTA

PASTORALISMO ALPEGGIO

ABF.eu AZIENDA BERGAMASCA FORMAZIONE

LANDSCAPE FESTIVAL

Eco

❖ 12-13-14 MAGGIO 2023 ❖

De Casoncello

Bergamo Brescia: Capitale della Cultura dei Casoncelli

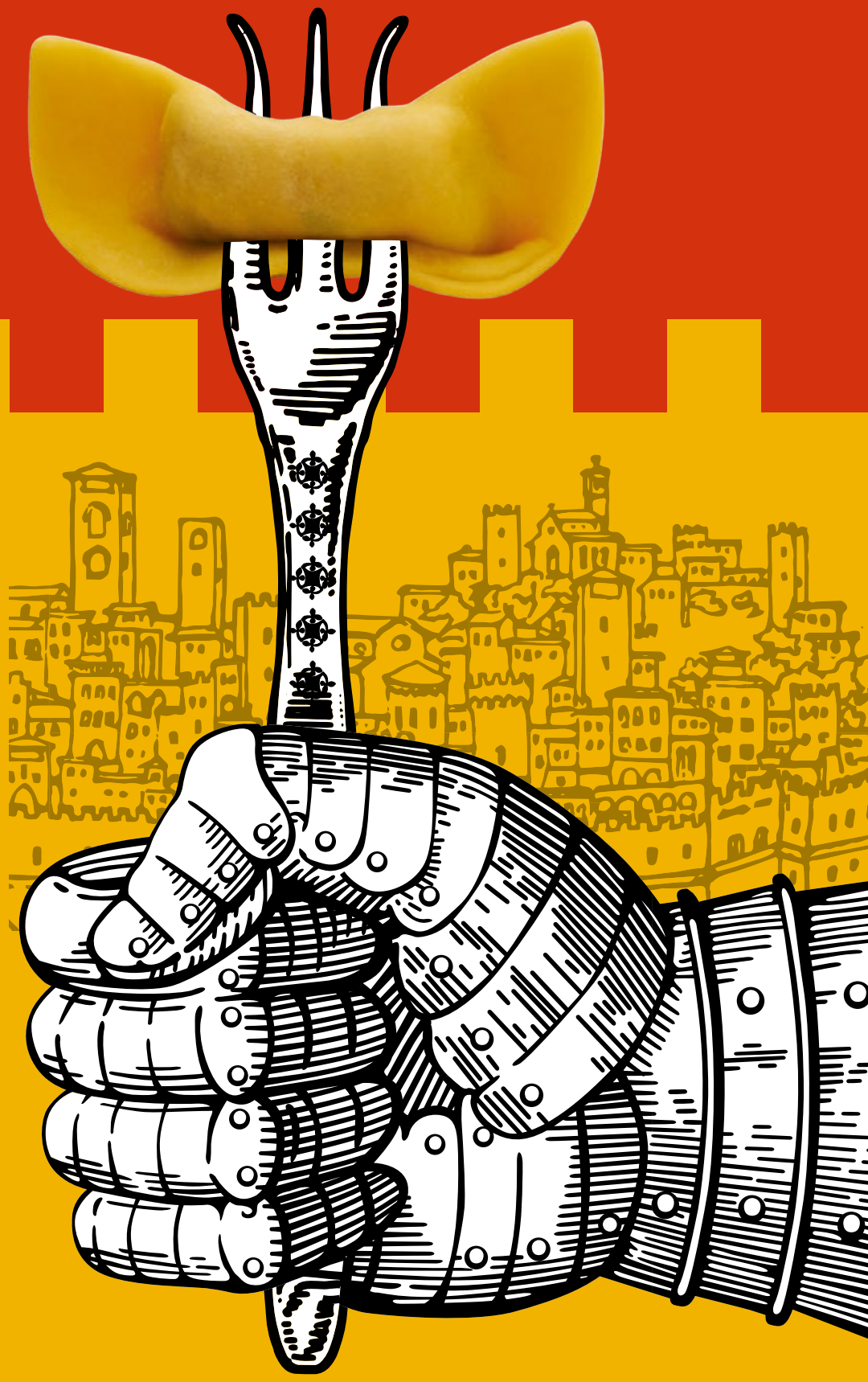

VENERDÌ 12

> ore 19:00 - 22:00 > lungo le vie di Città Alta

"Street Casoncello"

I ristoratori di Città Alta proporanno paste ripiene della tradizione bergamasca e bresciana

> ore 19:00 - 21:00 > Corsarola e Piazza Vecchia

sfilata storica e spettacolo finale in Piazza Vecchia del "Gruppo Storico Ubiale Clanezzo"

DOMENICA 14

> ore 10:30 - 17:30

Portici di Palazzo della Ragionee Piazza Vecchia

attività per bambini con l'Associazione "Dindoca-Giochi in cortile"

> ore 15:00 > Piazza Vecchia

Spettacolo con "Sbandieratori e Musici dell'Urna"

VENERDÌ 12 > ore 19:00 - 22:00

SABATO 13 > ore 12:00 - 14:00 | ore 19:00 - 22:00

DOMENICA 14 > dalle ore 12:00 in avanti

> Portici di Palazzo della Ragione

Casoncelli bergamaschi e bresciani verranno confezionati in diretta da sfogline bergamasche e bresciane

www.bg.camcom.gov.it

www.visitbergamo.net www.decibo.org

2023 BERGAMO BRESCIA Capitale Italiana della Cultura

COMUNE DI BERGAMO · COMUNE DI BRESCIA

PARTNER ISTITUZIONALI: MINISTERO DELLA CULTURA · Regione Lombardia · Fondazione CARIPLO · Provincia di Bergamo · PROVINCIA DI BRESCIA · Fondazione della Comunità Bergamasca · FONDAZIONE DELLA COMUNITÀ BRESCIANA

MAIN PARTNER: INTESA SANPAOLO · a2a LIFE COMPANY

PARTNER DI SISTEMA: brembo

PARTNER DI AREA: FERROVIE ITALIANE · MILAN BERGAMO AIRPORT BGY